



Nº de Asuntos

Año: 2022 Trimestre 3 al 3	Órganos	En Tramite Al Inicio Del Periodo	Ingresados		Resueltos		En Tramite Al Final Del Periodo	
COMPETENCIAS	Nº	Nº Asuntos	Nº Asuntos	Media x Órgano	Nº Asuntos	Media x Órgano	Nº Asuntos	Media x Órgano
Jurisdicción Civil (1):								
Jdos. 1ª Instancia	119	148.219	48.043	403,72	45.045	378,53	152.638	1.282,67
Jdos. de lo Mercantil	17	8.963	2.051	120,65	1.888	111,06	9.380	551,76
Jdos. Violencia contra la mujer	94	3.530	1.124	11,96	907	9,65	3.697	39,33
Jdos. Familia	22	13.656	6.921	314,59	6.691	304,14	13.775	626,14
Jdos. 1ª Instª, e Instr.	214	124.069	38.136	178,21	33.571	156,87	129.202	603,75
Jdos. de Menores	17	0	0	0,00	0	0,00	0	0,00
A.P. Secciones Civiles	16	23.965	4.727	295,44	3.936	246,00	24.732	1.545,75
A.P. Secciones Mixtas	4	570	268	67,00	226	56,50	612	153,00
T.S.J. Sala Civil y Penal	1	36	12	12,00	10	10,00	38	38,00
TOTAL	426	323.008	101.282	237,75	92.274	216,61	334.074	784,21
Jurisdicción Penal (2):								
Jdos. Instrucción	94	37.000	78.853	838,86	75.460	802,77	41.411	440,54
Jdos. 1ª Instª, e Instr.	214	65.416	56.245	262,83	51.522	240,76	69.048	322,65
Jdos. Violencia contra la mujer	94	8.384	13.691	145,65	12.680	134,89	9.463	100,67
Jdos. de Menores	18	2.697	1.342	74,56	992	55,11	3.074	170,78
Jdos. Vigilancia Penitenciaria	12	4.450	10.696	891,33	9.869	822,42	5.276	439,67
Jdos. de lo Penal	76	34.398	6.211	81,72	5.936	78,11	35.236	463,63
Jdos. de lo Penal de Ejecutorias	0	-	-	-	-	-	-	-
A.P. Secciones Penales	22	5.501	6.023	273,77	5.571	253,23	5.974	271,55
A.P. Secciones Mixtas	4	616	592	148,00	537	134,25	669	167,25
T.S.J. Sala Civil y Penal	1	238	119	119,00	67	67,00	290	290,00
TOTAL	457	158.700	173.772	380,25	162.634	355,87	170.441	372,96
Jurisdicción Cont.-Admva.:								
Jdos Cont.-Admvo.	54	19.482	4.982	92,26	4.139	76,65	20.302	375,96
T.S.J. Sala Cont.-Admvo.	3	31.994	2.328	776,00	4.174	1.391,33	30.148	10.049,33
TOTAL	57	51.476	7.310	128,25	8.313	145,84	50.450	885,09
Jurisdicción Social:								
Jdos. de lo Social	64	80.977	15.515	242,42	11.236	175,56	84.683	1.323,17
Jdos. De lo Social de Ejecuciones	0	-	-	-	-	-	-	-
T.S.J. Sala Social	3	9.184	2.149	716,33	1.396	465,33	9.928	3.309,33
TOTAL	67	90.161	17.664	263,64	12.632	188,54	94.611	1.412,10
TOTAL JURISDICCIONES	753	623.345	300.028	398,44	275.853	366,34	649.576	862,65

(1) Incluida Jurisdicción Voluntaria

(2) Excluidas Diligencias Indeterminadas

Fecha Informe: 26 nov. 2022



Resolución de Asuntos

Año: 2022	Trimestre 3 al 3	Órganos	SENTENCIAS		AUTOS		DECRETOS	
COMPETENCIAS	Nº	Nº Sentencias	Media x Órgano	Nº Autos	Media x Órgano	Nº Decretos	Media x Órgano	
Jurisdicción Civil (1):								
Jdos. 1ª Instancia	119	9.684	81,38	19.982	167,92	21.120	177,48	
Jdos. de lo Mercantil	17	658	38,71	1.246	73,29	1.036	60,94	
Jdos. Violencia contra la mujer	94	390	4,15	279	2,97	282	3,00	
Jdos. Familia	22	2.194	99,73	2.712	123,27	2.195	99,77	
Jdos. 1ª Instª. e Instr.	214	6.682	31,22	11.526	53,86	15.242	71,22	
Jdos. de Menores	17	0	0,00	38	2,24	198	11,65	
A.P. Secciones Civiles	16	2.266	141,63	1.124	70,25	461	28,81	
A.P. Secciones Mixtas	4	106	26,50	108	27,00	8	2,00	
T.S.J. Sala Civil y Penal	1	4	4,00	3	3,00	3	3,00	
TOTAL	504	21.984	43,62	37.018	73,45	40.545	80,45	
Jurisdicción Penal (2):	0							
Jdos. Instrucción	94	6.352	67,57	52.700	560,64	1.439	15,31	
Jdos. 1ª Instª. e Instr.	214	5.628	26,30	35.370	165,28	414	1,93	
Jdos. Violencia contra la mujer	94	1.496	15,91	7.385	78,56	66	0,70	
Jdos. de Menores	18	540	30,00	433	24,06	169	9,39	
Jdos. Vigilancia Penitenciaria	12	-	-	9.326	777,17	248	20,67	
Jdos. de lo Penal	76	5.293	69,64	2.441	32,12	5.877	77,33	
Jdos. de lo Penal de Ejecutorias	0	-	-	-	-	-	-	
A.P. Secciones Penales	22	1.719	78,14	3.619	164,50	308	14,00	
A.P. Secciones Mixtas	4	164	41,00	360	90,00	24	6,00	
T.S.J. Sala Civil y Penal	1	49	49,00	18	18,00	0	0,00	
TOTAL	535	21.241	39,70	111.652	208,70	8.545	15,97	
Jurisdicción Cont.-Admva.:	0							
Jdos. Cont.-Admvo.	54	2.509	46,46	1.968	36,44	588	10,89	
T.S.J. Sala Cont.-Admvo.	3	3.758	1.252,67	459	153,00	165	55,00	
TOTAL	57	6.267	109,95	2.427	42,58	753	13,21	
Jurisdicción Social:	0							
Jdos. de lo Social	64	5.367	83,86	1.450	22,66	6.852	107,06	
Jdos. De lo Social de Ejecuciones	0	-	-	-	-	-	-	
T.S.J. Sala Social	3	1.323	441,00	45	15,00	35	11,67	
TOTAL	67	6.690	99,85	1.495	22,31	6.887	102,79	
TOTAL JURISDICCIONES	753	56.182	74,61	152.592	202,65	56.730	75,34	



Ejecución de Sentencias

Año: 2022	Trimestre 3 al 3	Registradas	Resueltas	En Tramite Al Final Del Periodo
COMPETENCIAS				
Jurisdicción Civil (1):				
Jdos. 1ª Instancia		11.178	16.113	180.343
Jdos. de lo Mercantil		302	223	4.953
Jdos. Violencia contra la mujer		218	261	2.470
Jdos. Familia		731	1.332	10.138
Jdos. 1ª Instª. e Instr.		9.582	9.492	182.248
Jdos. de Menores		0	0	0
A.P. Secciones Civiles		-	-	-
A.P. Secciones Mixtas		-	-	-
T.S.J. Sala Civil y Penal		0	0	0
TOTAL		22.011	27.421	380.152
Jurisdicción Penal (2):				
Jdos. Instrucción		2.505	2.613	6.337
Jdos. 1ª Instª. e Instr.		1.449	1.422	7.969
Jdos. Violencia contra la mujer		175	188	407
Jdos. de Menores		637	887	3.570
Jdos. Vigilancia Penitenciaria		-	-	-
Jdos. de lo Penal		10.971	14.866	54.352
Jdos. de lo Penal de Ejecutorias		-	-	-
A.P. Secciones Penales		269	561	2.466
A.P. Secciones Mixtas		66	96	1.097
T.S.J. Sala Civil y Penal		0	0	0
TOTAL		16.072	20.633	76.198
Jurisdicción Cont.-Admva.:				
Jdos Cont.-Admvo.		321	361	1.645
T.S.J. Sala Cont.-Admvo.		121	139	608
TOTAL		442	500	2.253
Jurisdicción Social:				
Jdos. de lo Social		2.709	2.738	7.138
Jdos. De lo Social de Ejecuciones		-	-	-
T.S.J. Sala Social		1	0	12
TOTAL		2.710	2.738	7.150
TOTAL JURISDICCIONES		41.235	51.292	465.753



Evolución

Año: 2022 Trimestre 3 al 3	En Tramite Al Inicio Del Periodo	Ingresados	Resueltos	En Tramite Al Final Del Periodo	Sentencias	Autos	Tasas Resolución	Tasas Pendencia	Tasas Sentencia	Tasas Congestión
COMPETENCIAS										
Jurisdicción Civil (1):										
Jdos. 1ª Instancia	-7,0%	14,2%	4,3%	-3,9%	-0,1%	12,7%	-8,7%	-7,8%	-47,6%	-6,6%
Jdos. de lo Mercantil	-10,3%	30,6%	-1,3%	-3,9%	-16,6%	6,1%	-23,9%	-4,1%	-17,8%	-5,8%
Jdos. Violencia contra la mujer	-0,5%	9,3%	-13,6%	5,1%	-12,0%	-4,8%	-21,0%	21,7%	1,9%	17,8%
Jdos. Familia	-10,6%	-4,1%	-6,0%	-11,1%	-12,0%	2,5%	-2,0%	-5,4%	-11,7%	-2,6%
Jdos. 1ª Instª. e Instr.	2,4%	16,0%	0,1%	7,0%	6,3%	-1,6%	-13,7%	6,9%	-43,0%	5,2%
Jdos. de Menores	-	-	-	-	-	-32,1%	-	-	-	-
A.P. Secciones Civiles	12,4%	3,2%	-1,0%	12,9%	-10,8%	14,2%	-4,1%	14,0%	-10,0%	11,8%
A.P. Secciones Mixtas	25,8%	16,0%	1,8%	32,5%	-15,2%	27,1%	-12,3%	30,1%	-16,7%	20,3%
T.S.J. Sala Civil y Penal	2,9%	0,0%	-9,1%	5,6%	-20,0%	50,0%	-9,1%	16,1%	-12,0%	12,3%
TOTAL	-2,4%	13,1%	1,4%	1,0%	-1,7%	6,7%	-10,4%	-0,4%	-39,8%	-0,5%
Jurisdicción Penal (2):										
Jdos. Instrucción	-1,5%	5,8%	1,6%	6,5%	-2,0%	3,1%	-4,0%	4,8%	-3,5%	1,8%
Jdos. 1ª Instª. e Instr.	5,5%	3,8%	2,1%	7,0%	-3,4%	4,6%	-1,7%	4,8%	-5,4%	2,6%
Jdos. Violencia contra la mujer	0,9%	11,9%	10,8%	4,5%	17,8%	2,0%	-1,0%	-5,6%	6,3%	-3,0%
Jdos. de Menores	-10,9%	-0,4%	-5,9%	-5,4%	-2,5%	-11,5%	-5,5%	0,6%	3,6%	-1,9%
Jdos. Vigilancia Penitenciaria	-13,4%	-1,5%	-3,0%	-4,9%	-	-3,9%	-1,5%	-1,9%	-	-2,4%
Jdos. de lo Penal	-1,7%	-12,5%	-8,0%	-3,2%	-4,3%	-4,4%	5,2%	5,2%	4,0%	4,8%
Jdos. de lo Penal de Ejecutorias	-	-	-	-	-	-	-	-	-	-
A.P. Secciones Penales	2,9%	-1,5%	3,9%	-0,1%	1,8%	2,4%	5,5%	-3,9%	-2,1%	-3,3%
A.P. Secciones Mixtas	-11,6%	-2,1%	-13,1%	-0,1%	-6,8%	-16,7%	-11,2%	14,9%	7,2%	6,8%
T.S.J. Sala Civil y Penal	71,2%	20,2%	-10,7%	77,9%	-10,9%	5,9%	-25,7%	99,2%	-0,3%	67,9%
TOTAL	0,9%	4,0%	1,7%	3,6%	-1,6%	2,5%	-2,2%	1,9%	-3,2%	0,8%
Jurisdicción Cont.-Admva.:										
Jdos. Cont.-Admvo.	-7,2%	-5,4%	-12,1%	-5,9%	-7,3%	-17,7%	-7,1%	7,1%	5,5%	6,0%
T.S.J. Sala Cont.-Admvo.	-9,9%	-31,1%	15,0%	-14,5%	24,9%	-7,6%	67,0%	-25,7%	8,6%	-23,3%
TOTAL	-8,9%	-15,5%	-0,3%	-11,2%	9,6%	-16,0%	17,9%	-11,0%	10,0%	-9,5%
Jurisdicción Social:										
Jdos. de lo Social	-3,0%	6,5%	-7,8%	-0,2%	-8,4%	-8,1%	-13,5%	8,3%	-0,6%	6,8%
Jdos. De lo Social de Ejecuciones	-	-	-	-	-	-	-	-	-	-
T.S.J. Sala Social	29,7%	12,5%	8,7%	28,8%	8,3%	2,3%	-3,4%	18,5%	-0,4%	15,9%
TOTAL	-0,4%	7,2%	-6,2%	2,2%	-5,5%	-7,8%	-12,6%	9,0%	0,8%	7,4%
TOTAL JURISDICCIONES	-1,9%	6,5%	1,1%	0,8%	-1,0%	3,0%	-5,0%	-0,4%	-21,1%	-0,5%

NOTA ACLARATORIA: En el año 2007 se ha pasado a recoger, por primera vez, el dato de número de autos finales en los órganos de la jurisdicción penal.

Por este motivo el dato de la evolución de los autos, en los órganos de esta jurisdicción, respecto al mismo periodo del año anterior carece de significación



Tasas

Año: 2022 Trimestre 3 al 3	Resolución	Pendencia	Sentencia	Congestión
COMPETENCIAS				
Jurisdicción Civil (1):				
Jdos. 1ª Instancia	0,94	3,39	0,21	4,36
Jdos. de lo Mercantil	0,92	4,97	0,35	5,83
Jdos. Violencia contra la mujer	0,81	4,08	0,43	5,13
Jdos. Familia	0,97	2,06	0,33	3,08
Jdos. 1ª Instª. e Instr.	0,88	3,85	0,20	4,83
Jdos. de Menores	-	-	-	-
A.P. Secciones Civiles	0,83	6,28	0,58	7,29
A.P. Secciones Mixtas	0,84	2,71	0,47	3,71
T.S.J. Sala Civil y Penal	0,83	3,80	0,40	4,80
TOTAL	0,91	3,62	0,24	4,60
Jurisdicción Penal (2):				
Jdos. Instrucción	0,96	0,55	0,08	1,54
Jdos. 1ª Instª. e Instr.	0,92	1,34	0,11	2,36
Jdos. Violencia contra la mujer	0,93	0,75	0,12	1,74
Jdos. de Menores	0,74	3,10	0,54	4,07
Jdos. Vigilancia Penitenciaria	0,92	0,53	-	1,53
Jdos. de lo Penal	0,96	5,94	0,89	6,84
Jdos. de lo Penal de Ejecutorias	-	-	-	-
A.P. Secciones Penales	0,92	1,07	0,31	2,07
A.P. Secciones Mixtas	0,91	1,25	0,31	2,25
T.S.J. Sala Civil y Penal	0,56	4,33	0,73	5,33
TOTAL	0,94	1,05	0,13	2,04
Jurisdicción Cont.-Admva.:				
Jdos Cont.-Admvo.	0,83	4,91	0,61	5,91
T.S.J. Sala Cont.-Admvo.	1,79	7,22	0,90	8,22
TOTAL	1,14	6,07	0,75	7,07
Jurisdicción Social:				
Jdos. de lo Social	0,72	7,54	0,48	8,59
Jdos. De lo Social de Ejecuciones	-	-	-	-
T.S.J. Sala Social	0,65	7,11	0,95	8,12
TOTAL	0,72	7,49	0,53	8,54
TOTAL JURISDICCIONES	0,92	2,35	0,20	3,35



DEFINICIONES USADAS EN LOS INFORMES ESTADÍSTICOS

Tasa de sentencia: Cociente entre el número de sentencias y el de asuntos resueltos, expresado en tanto por ciento. Indica el porcentaje de asuntos que se resuelven por sentencia.

Tasa de pendencia: Cociente entre los asuntos pendientes al final del periodo y los resueltos en ese periodo. Cuando el periodo sea distinto del año se ponderará el número de asuntos resueltos para expresarlo en términos anuales. Si se multiplica por 12 indica el número de meses que se necesitaría, con el mismo ritmo resolutivo y sin ningún ingreso, para acabar con la pendencia. Su principal finalidad es permitir la comparación de la pendencia de órganos, territorios, o jurisdicciones, o de estos a lo largo del tiempo.
Un órgano, territorio o jurisdicción está en mejor situación cuanto menor sea su tasa de pendencia.

Tasa de resolución: Cociente entre los asuntos resueltos y los ingresados en un determinado periodo. Pone en relación el volumen de ingreso con la capacidad resolutiva.
Un órgano, territorio o jurisdicción está en mejor situación cuanto mayor sea su tasa de resolución.
Si es mayor que uno indica que se está resolviendo más de lo que ingresa.

Tasa de congestión: Cociente donde el numerador está formado por la suma de los asuntos pendientes al inicio del periodo y los registrados en ese periodo y donde el denominador son los asuntos resueltos en dicho periodo.
Un órgano, territorio o jurisdicción está en mejor situación cuanto menor sea su tasa de congestión.

INGRESADOS

(Por Trimestre)

TRIBUNAL SUPERIOR DE JUSTICIA DE ANDALUCIA

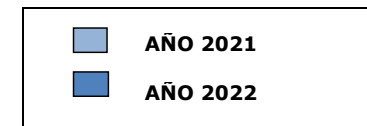
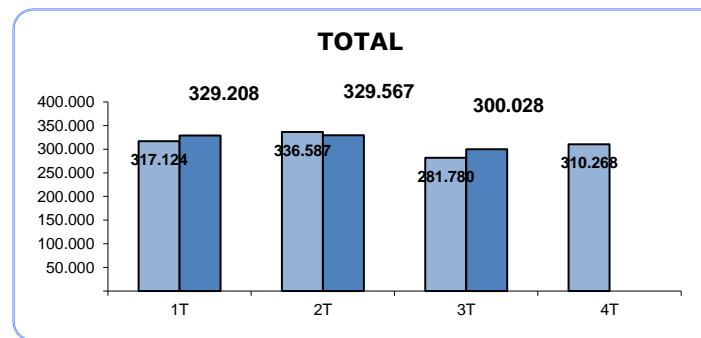
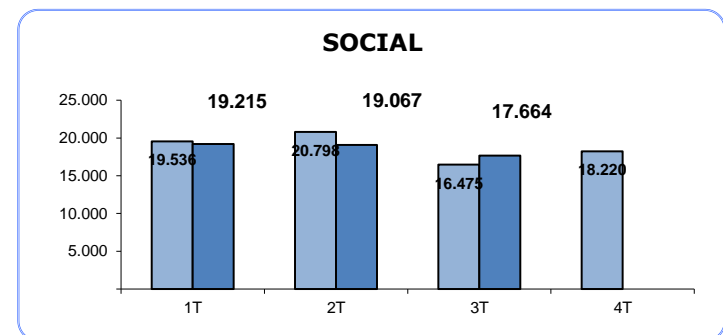
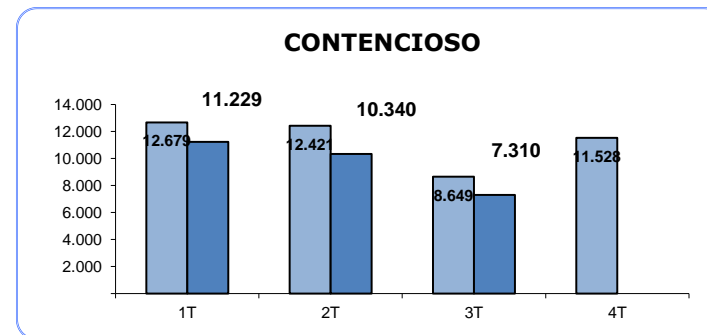
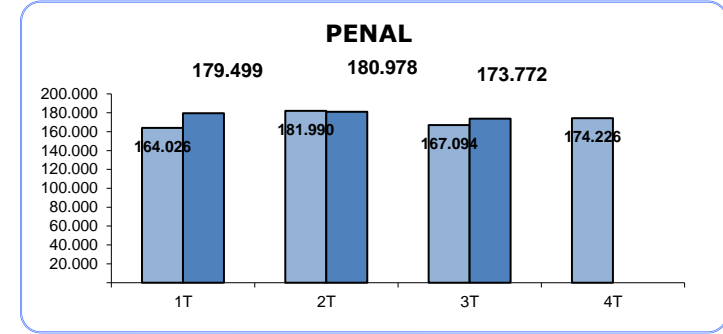
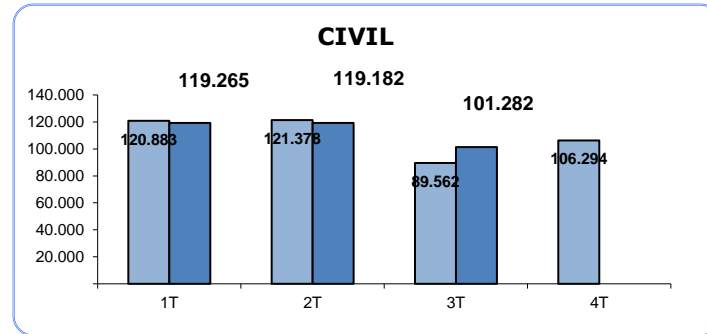

PENDIENTES FINAL

(Por Trimestre)

TRIBUNAL SUPERIOR DE JUSTICIA DE ANDALUCIA

CIVIL

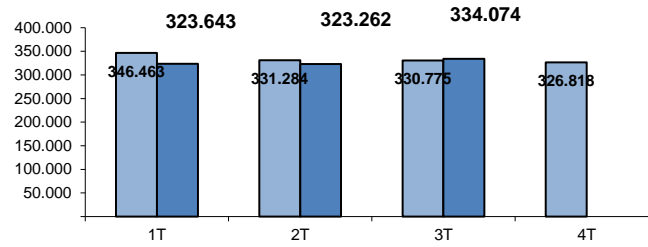

PENAL

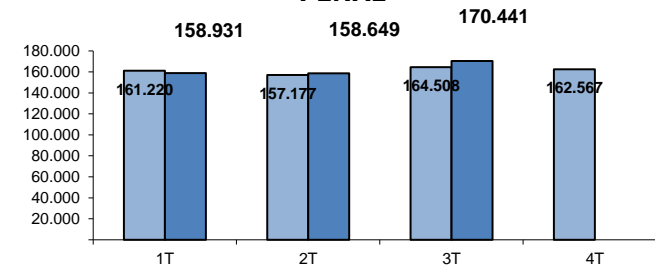

CONTENCIOSO

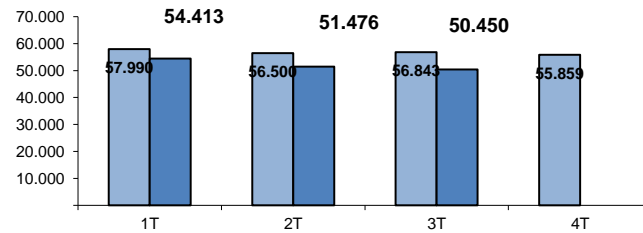

SOCIAL

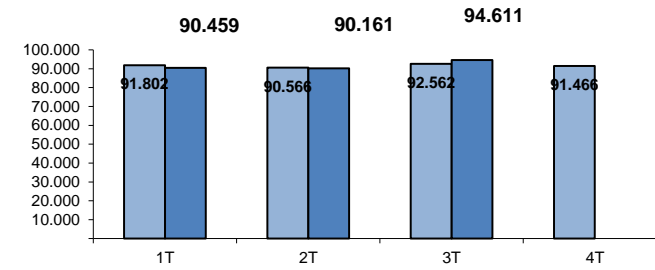

TOTAL

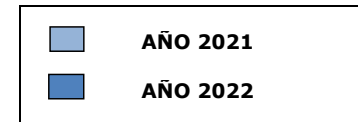
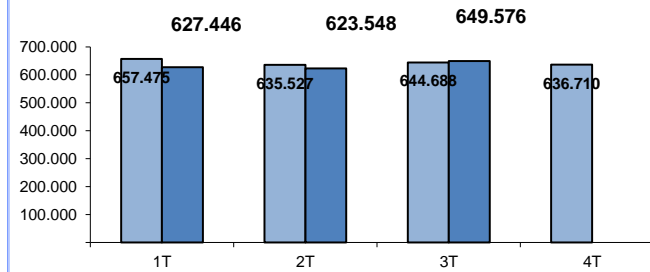

RESUELTOS (Por Trimestre)

TRIBUNAL SUPERIOR DE JUSTICIA DE ANDALUCIA

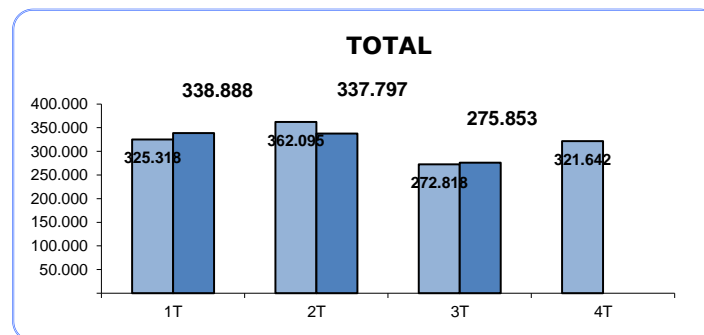
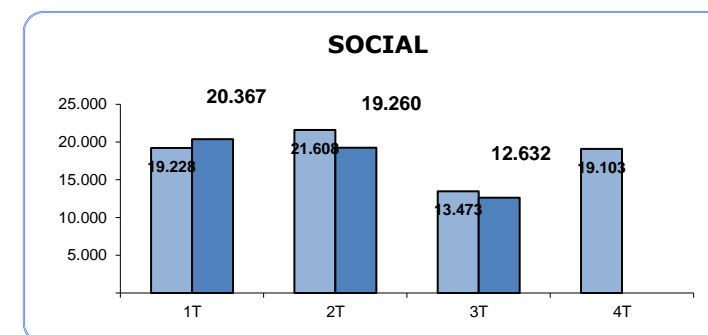
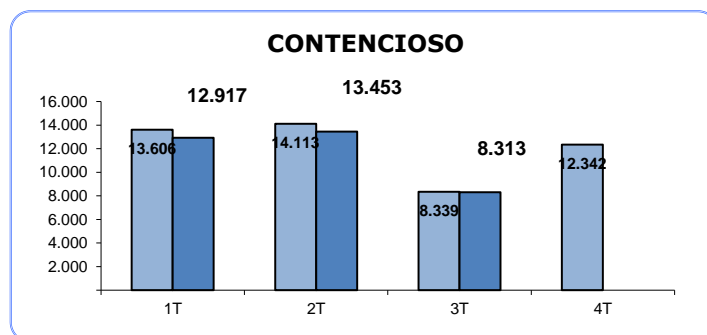
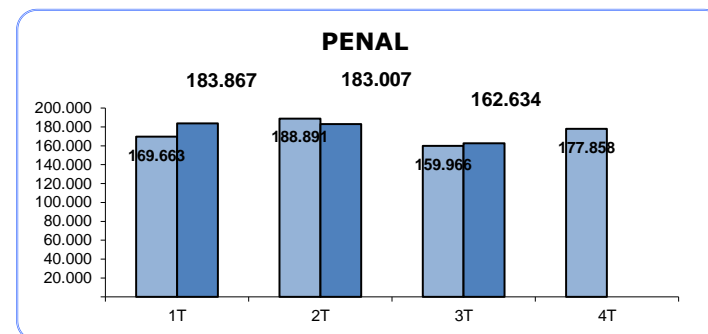
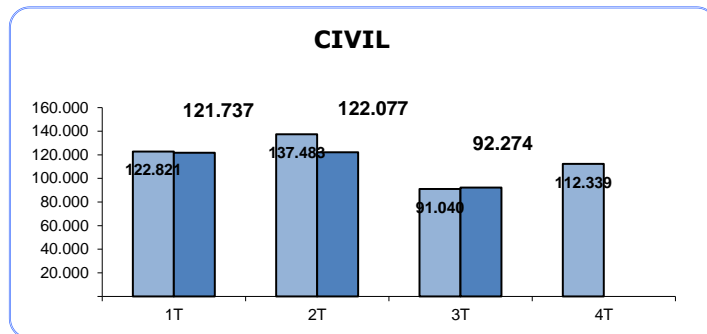

SENTENCIAS (Por Trimestre)

TRIBUNAL SUPERIOR DE JUSTICIA DE ANDALUCIA

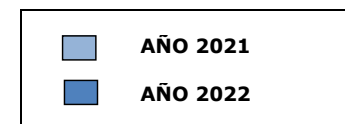
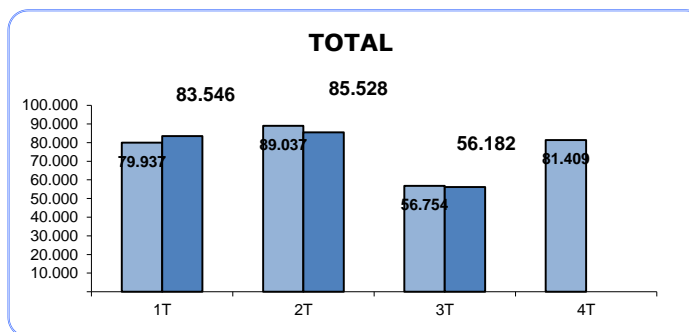
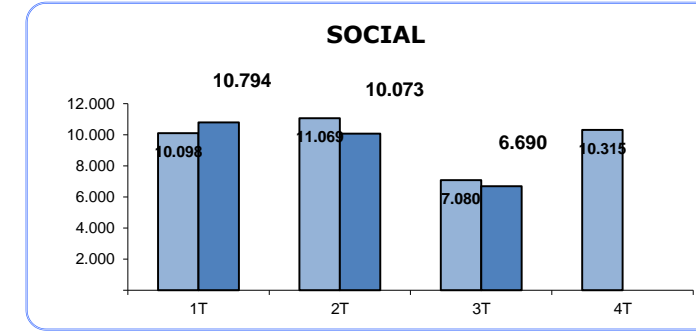
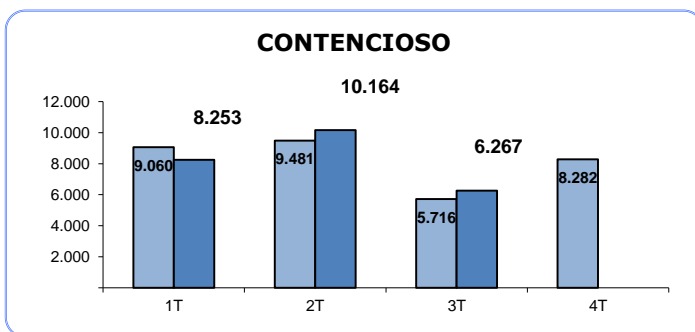
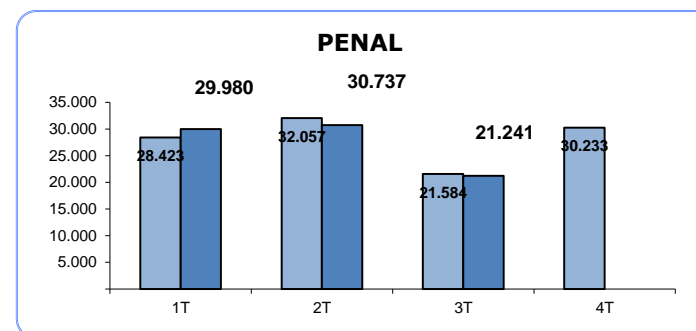
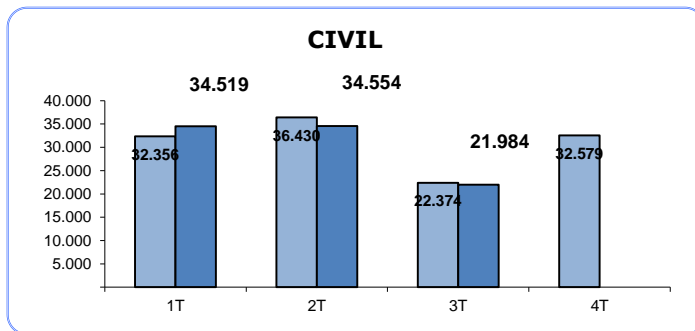

AUTOS (Por Trimestre)

TRIBUNAL SUPERIOR DE JUSTICIA DE ANDALUCIA

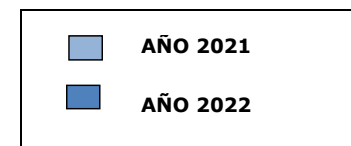
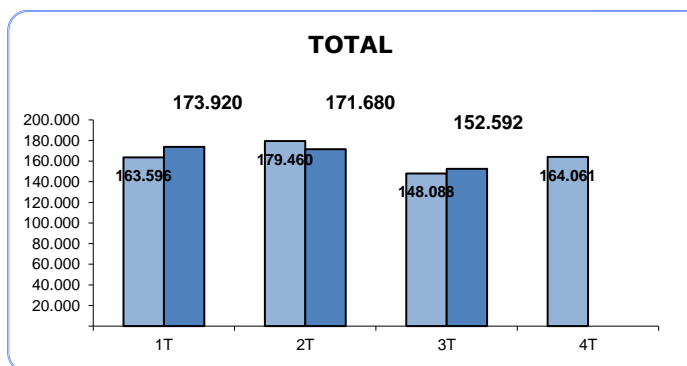
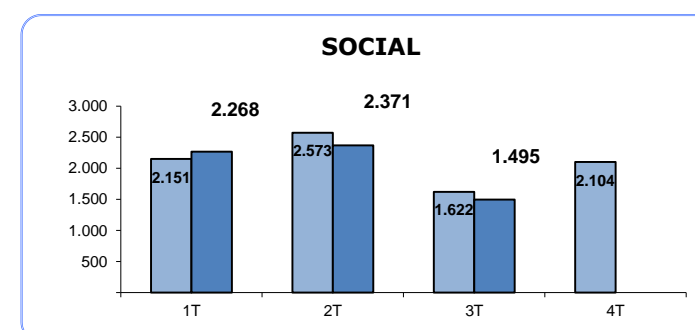
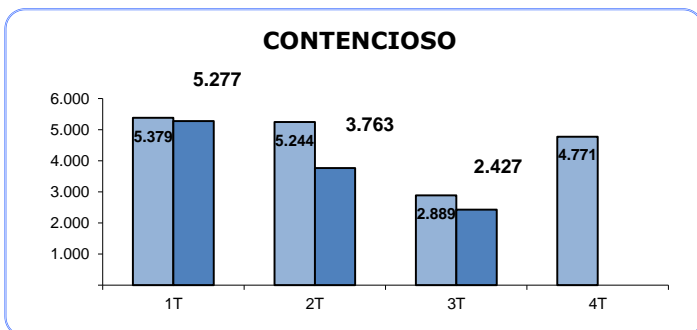
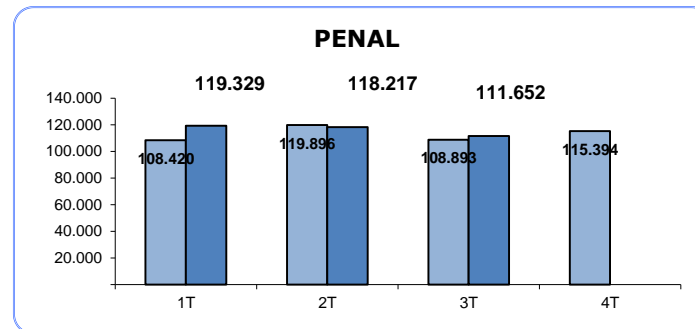
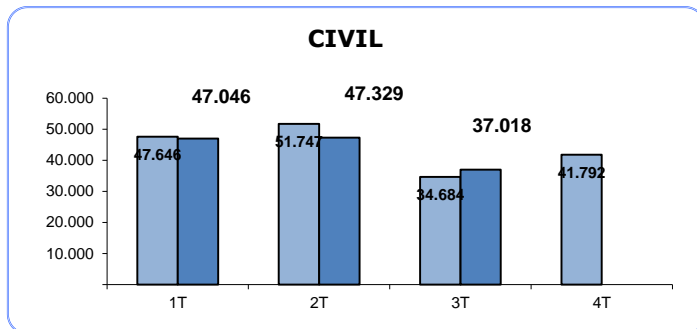

TASA DE PENDENCIA (1)

(Por Trimestre)

TRIBUNAL SUPERIOR DE JUSTICIA DE ANDALUCIA

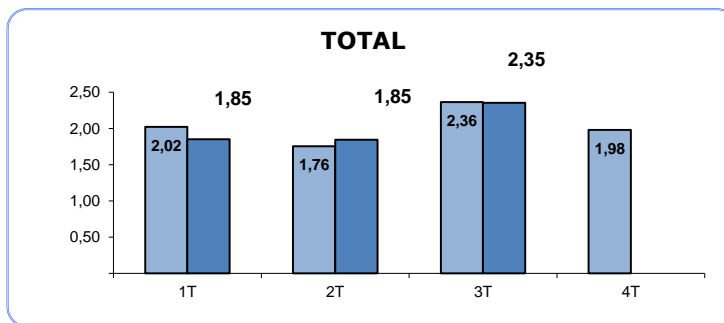
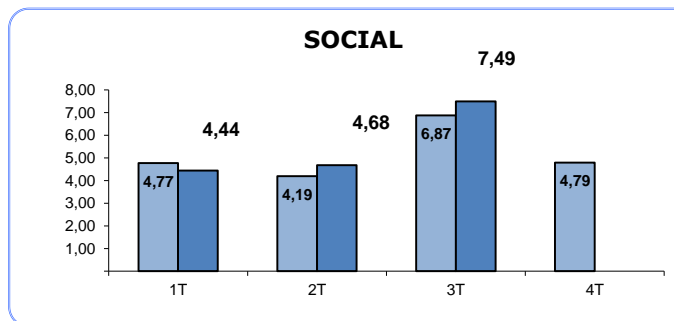
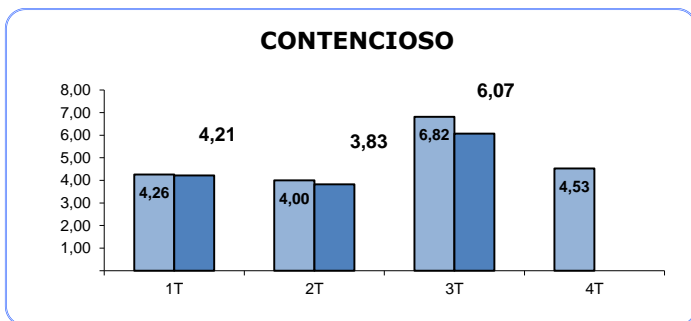
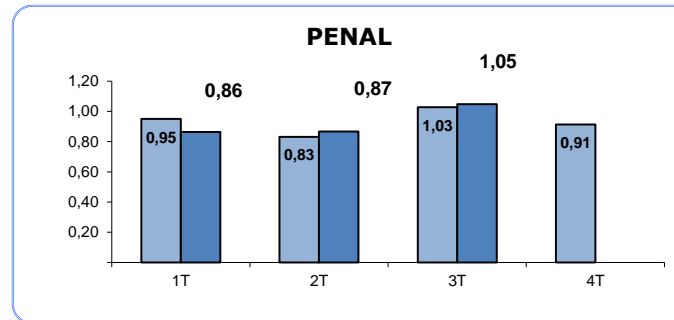
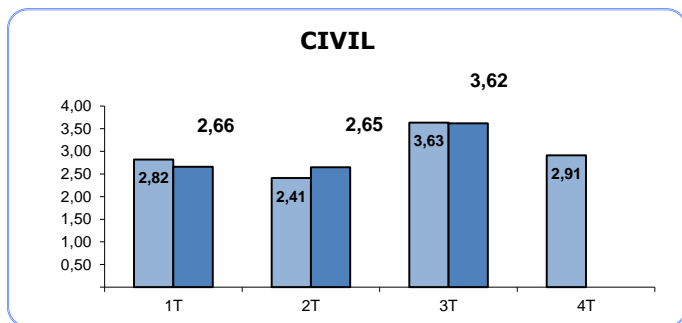

(1) RATIO PENDIENTES/RESUELTOS

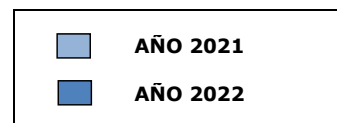

TASA DE RESOLUCIÓN (1)

(Por Trimestre)

TRIBUNAL SUPERIOR DE JUSTICIA DE ANDALUCIA

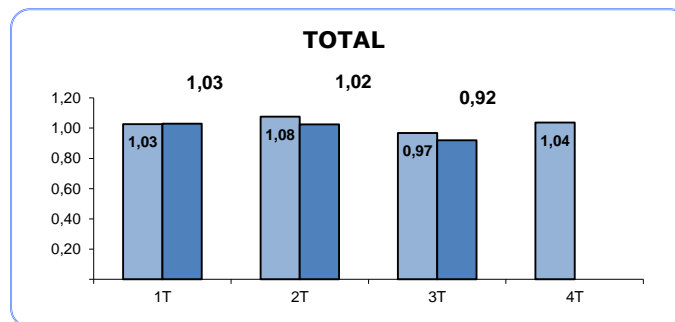
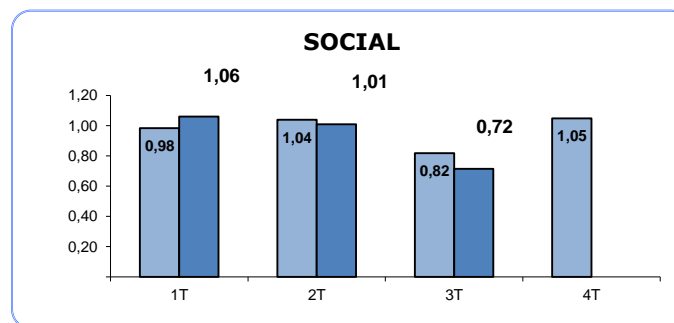
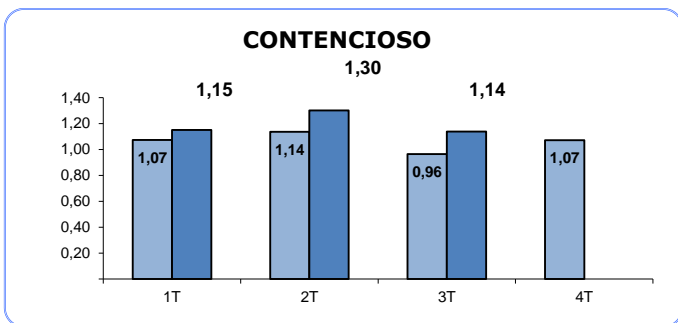
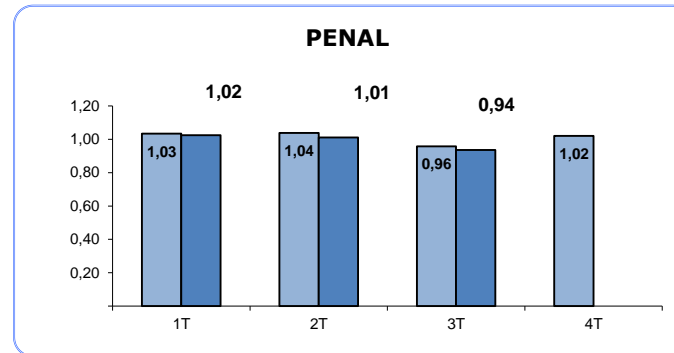
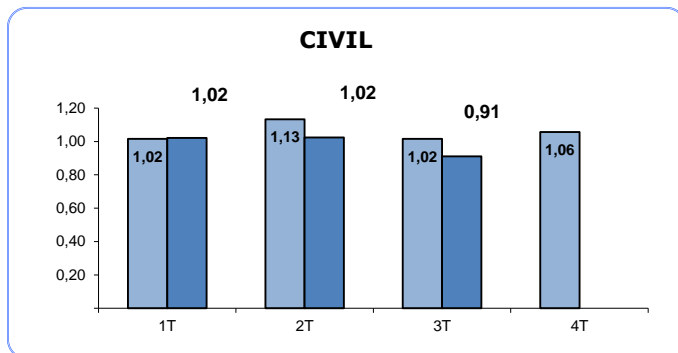

(1) RATIO RESUELTOS/INGRESADOS

■ AÑO 2021
■ AÑO 2022

TASA DE SENTENCIA (1)

(Por Trimestre)

TRIBUNAL SUPERIOR DE JUSTICIA DE ANDALUCIA

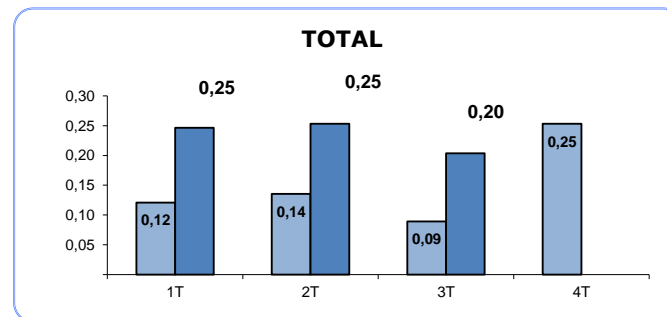
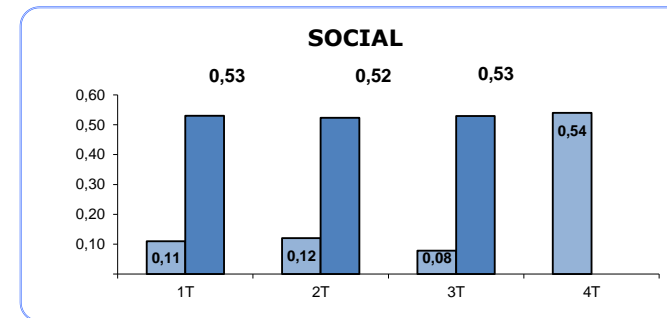
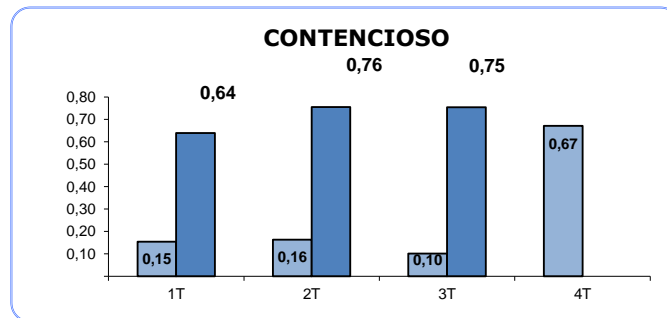
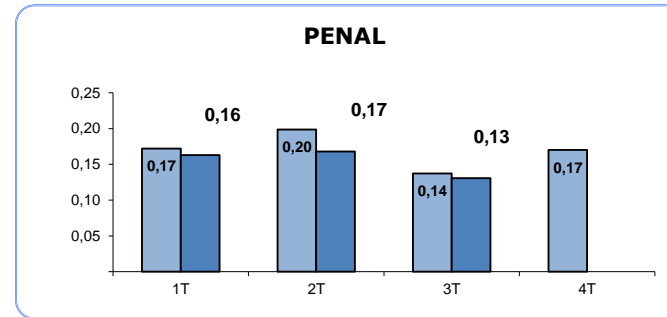
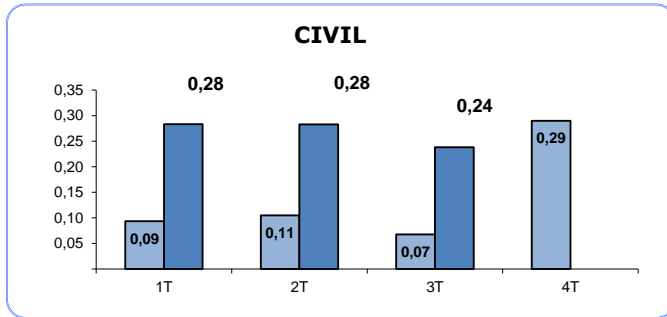

(1) RATIO SENTENCIAS/RESUELTOS

■ AÑO 2021
■ AÑO 2022

TASA DE CONGESTION (1)

(Por Trimestre)

TRIBUNAL SUPERIOR DE JUSTICIA DE ANDALUCIA

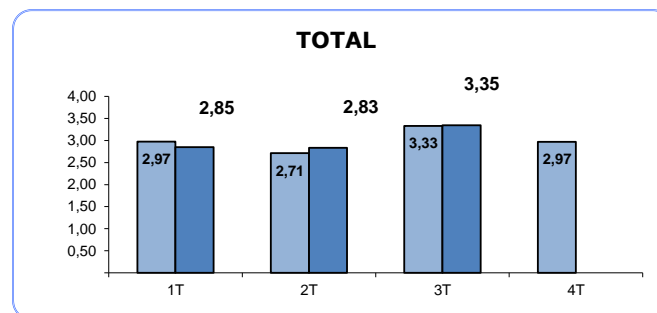
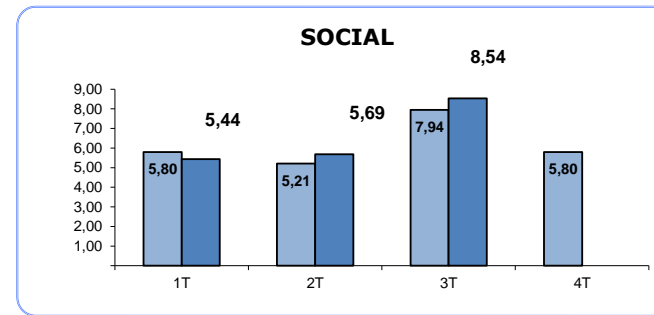
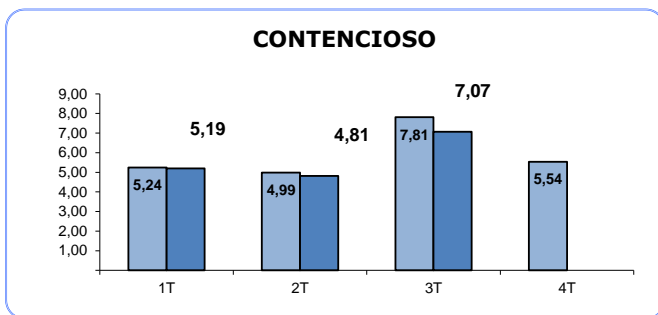
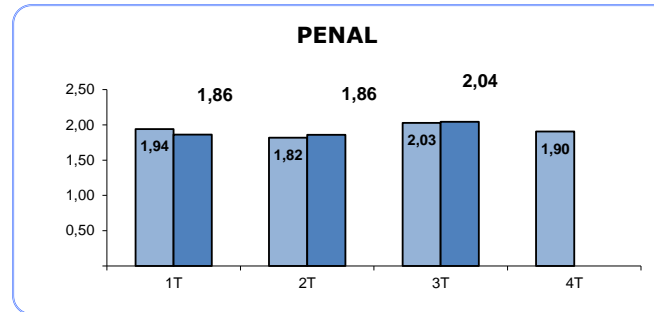
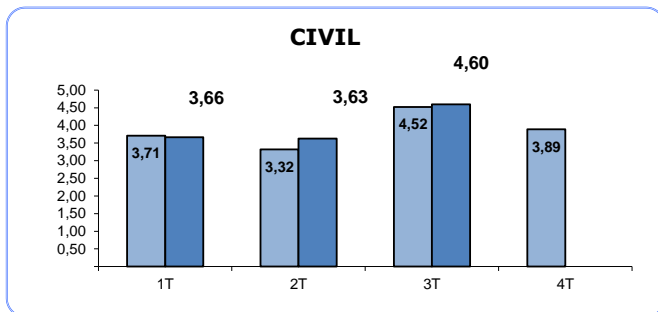

(1) RATIO (PENDIENTES INICIO +
INGRESADOS) / RESUELTOS

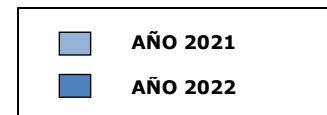

TRIBUNAL SUPERIOR DE JUSTICIA DE ANDALUCIA

Asuntos registrados por jurisdicciones

AÑO 2022 TRIMESTRE 3

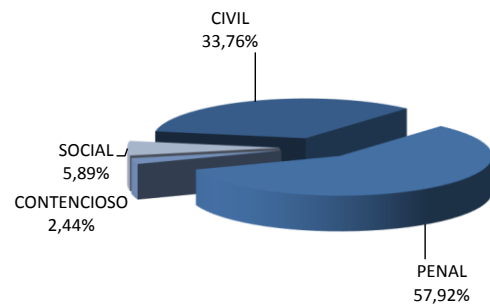

AÑO 2021 TRIMESTRE 3

